35. Huntsmen's chorus

(from *Der Freischütz*)

Text by Friedrich Kind
tr. John Rutter

C. M. von WEBER
(1786–1826)

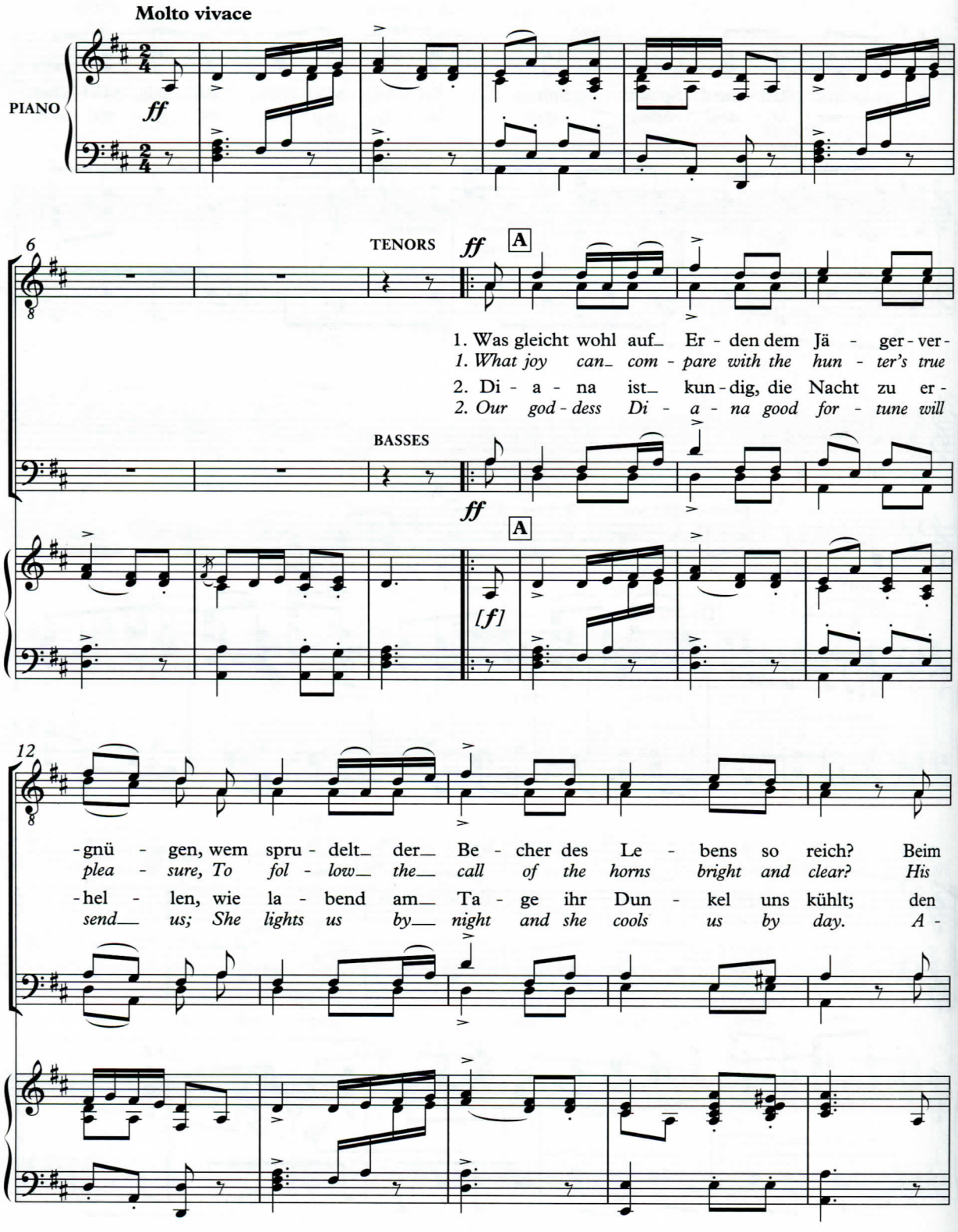

© Oxford University Press 1995. Photocopying copyright material is illegal.

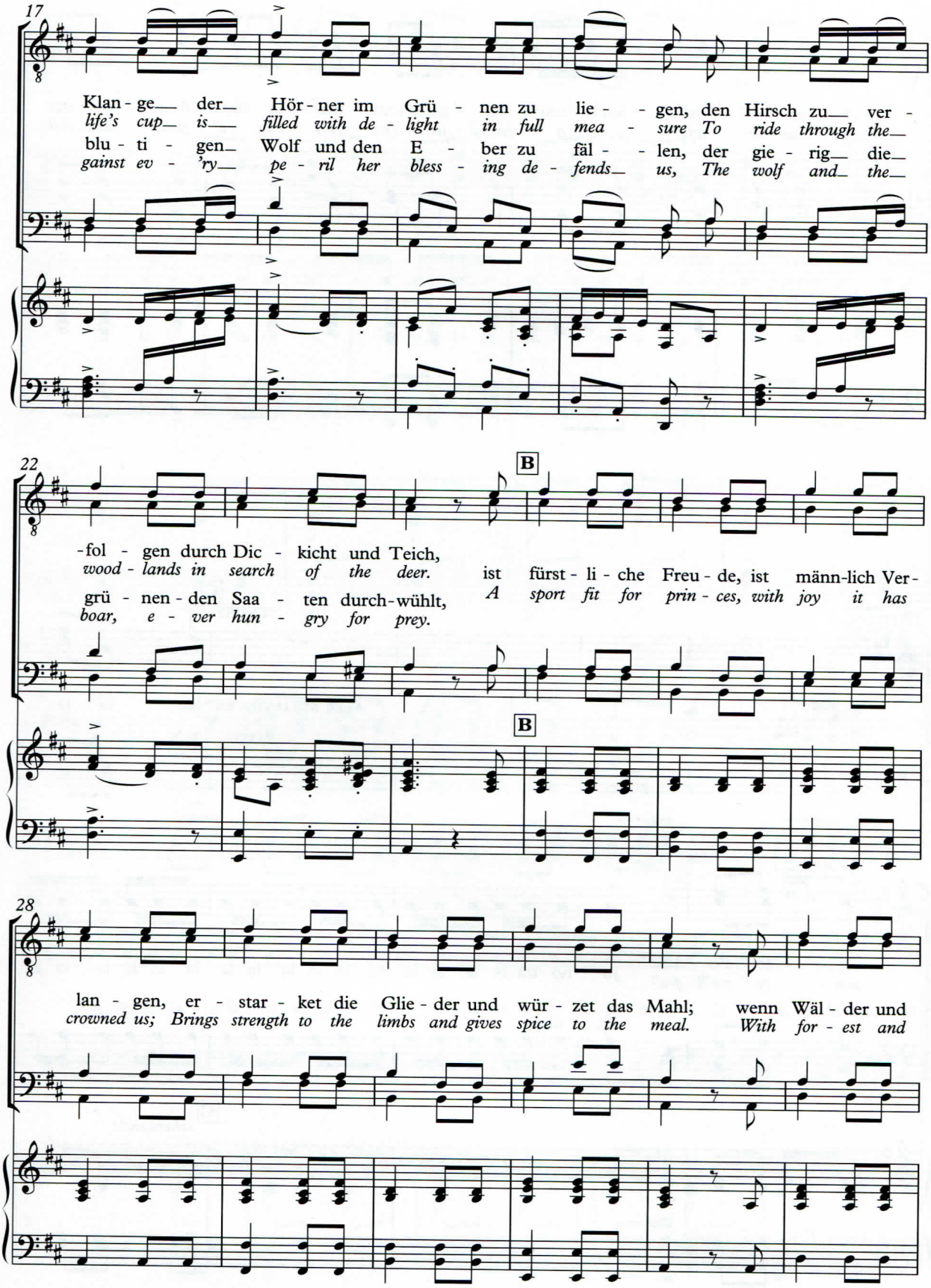
17
Klan - ge_ der_ Hör - ner im Grü - nen zu lie - - gen, den Hirsch zu_ ver -
life's cup_ is_ filled with de - light in full mea - sure To ride through the_
blu - ti - gen_ Wolf und den E - ber zu fäl - - len, der gie - rig_ die_
gainst ev - 'ry_ pe - ril her bless - ing de - fends_ us, The wolf and_ the_
22
B
-fol - gen durch Dic - kicht und Teich,
wood - lands in search of the deer.
ist fürst - li - che Freu - de, ist männ-lich Ver -
grü - nen - den Saa - ten durch-wühlt,
boar, e - ver hun - gry for prey.
A sport fit for prin - ces, with joy it has
B
28
lan - gen, er - star - ket die Glie - der und wür - zet das Mahl; wenn Wäl - der und
crowned us; Brings strength to the limbs and gives spice to the meal. With for - est and

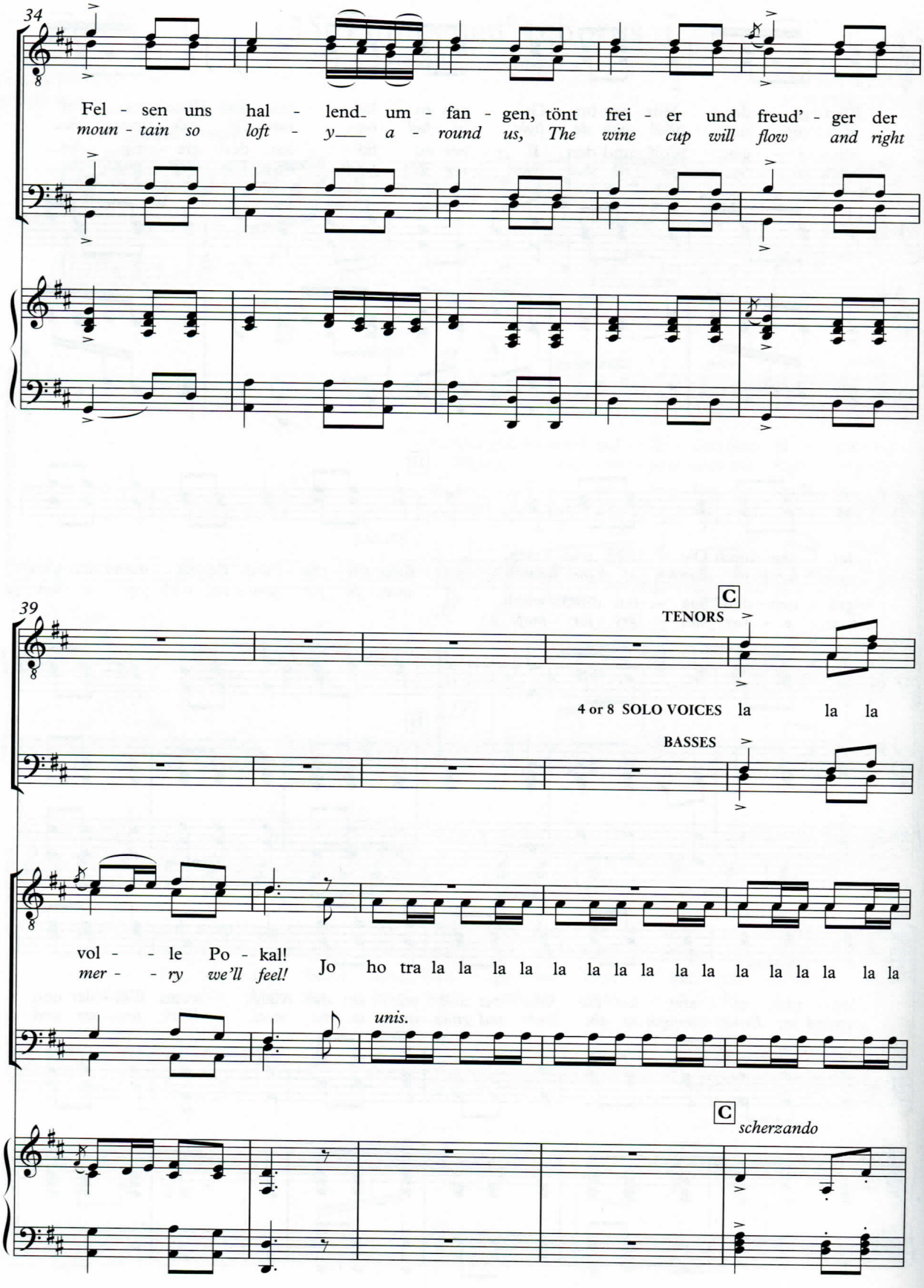
34
Fel - sen uns hal - lend_ um - fan - gen, tönt frei - er und freud' - ger der
moun - tain so loft - y___ a - round us, The wine cup will flow and right
39
C
TENORS
4 or 8 SOLO VOICES la la la
BASSES
vol - - le Po - kal!
mer - - ry we'll feel!
Jo ho tra la la la la la la la la la la la la la la la la
unis.
C
scherzando
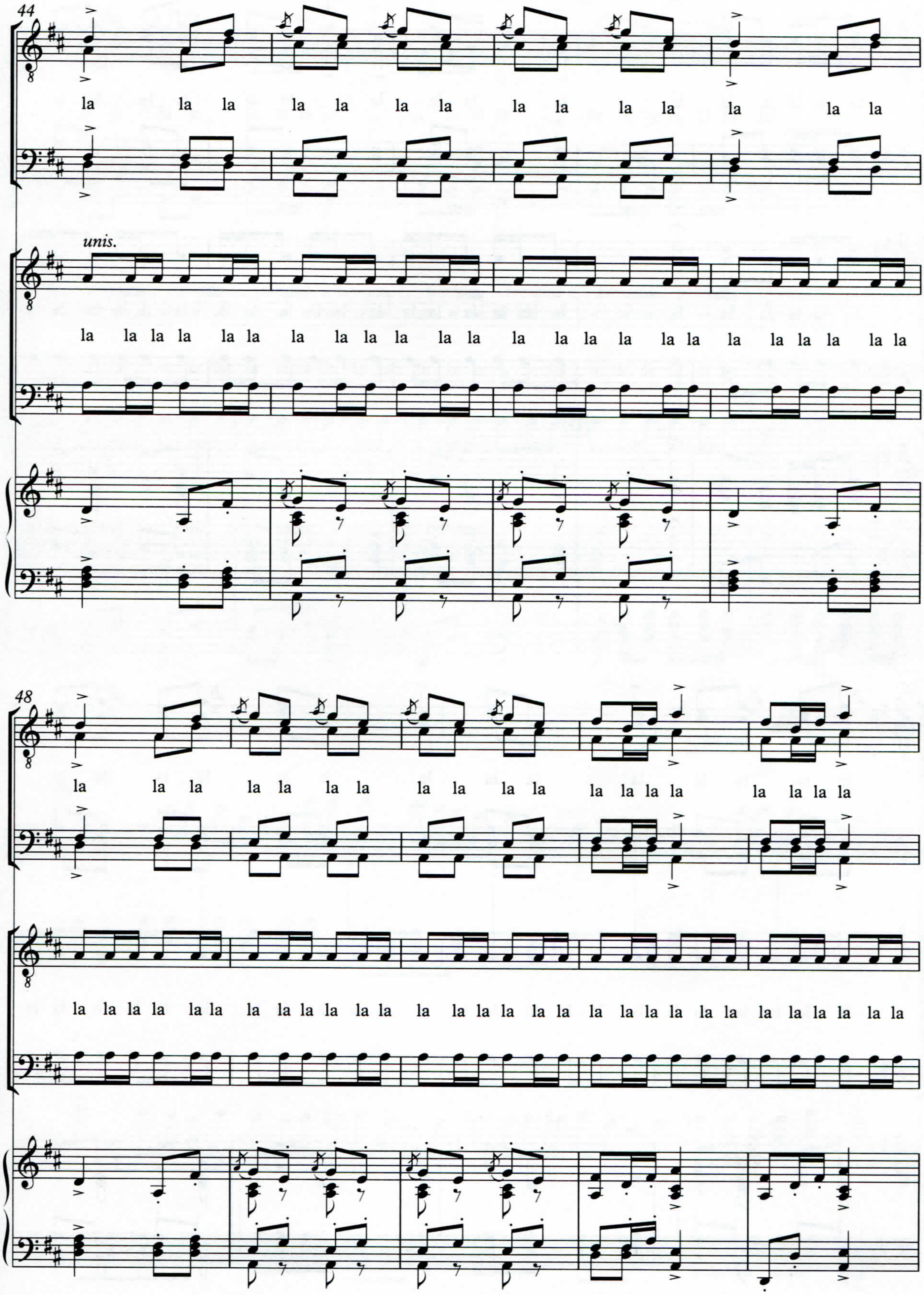
44
la la la la la la la la la la la la la la
unis.
la la la la la la la la la la la la la la la la la la la la la la la la
48
la la la la la la la la la la la la la la la la la
la la la la la la la la la la la la la la la la la la la la la la la la la la la la la la

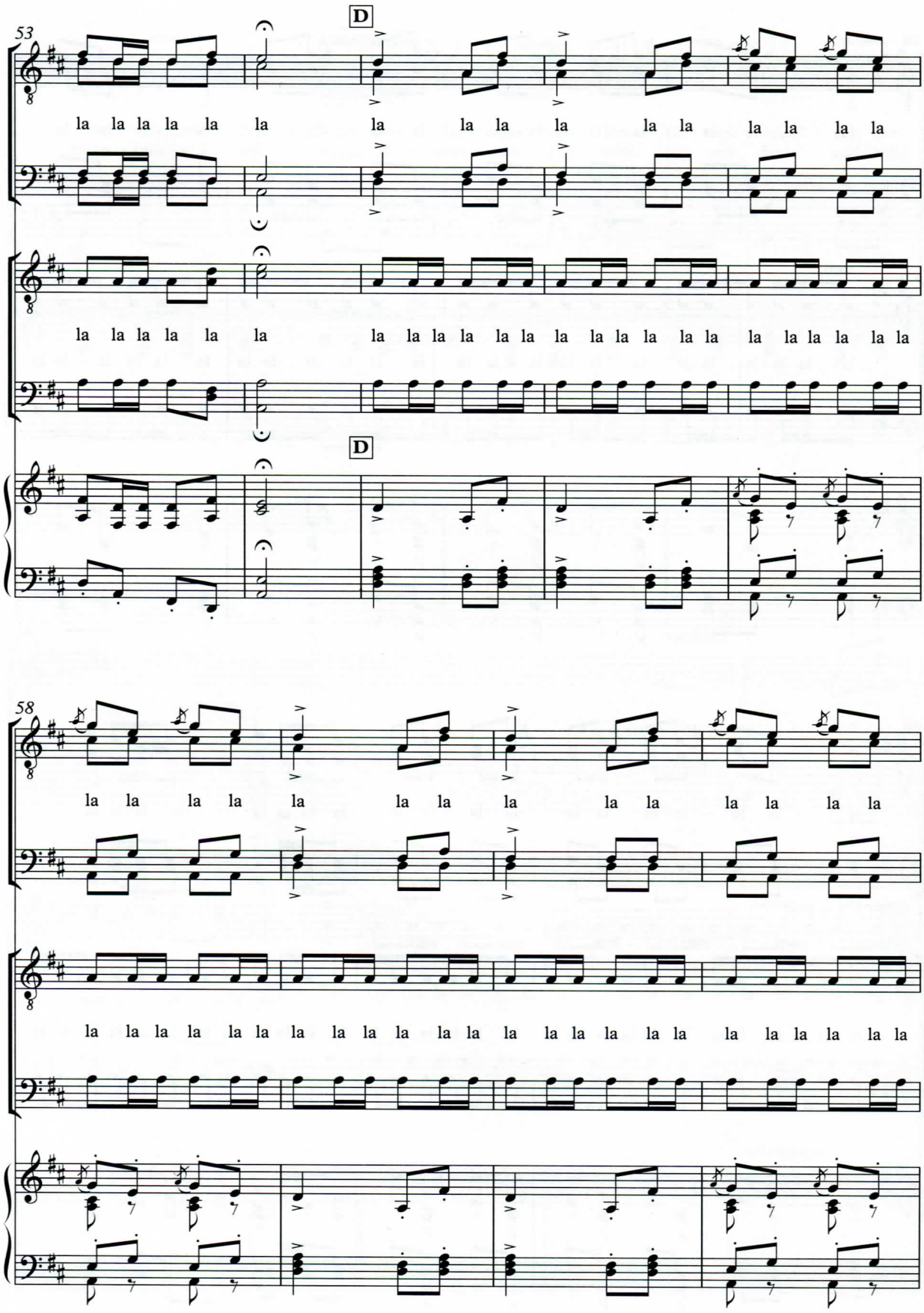
53
D
la la la la la la la la la la la la la la la la
la la la la la la la la la la la la la la la la la la la la la la la la
D
58
la la la la la la la la la la la la la la la la
la la la la la la la la la la la la la la la la la la la la la la la la

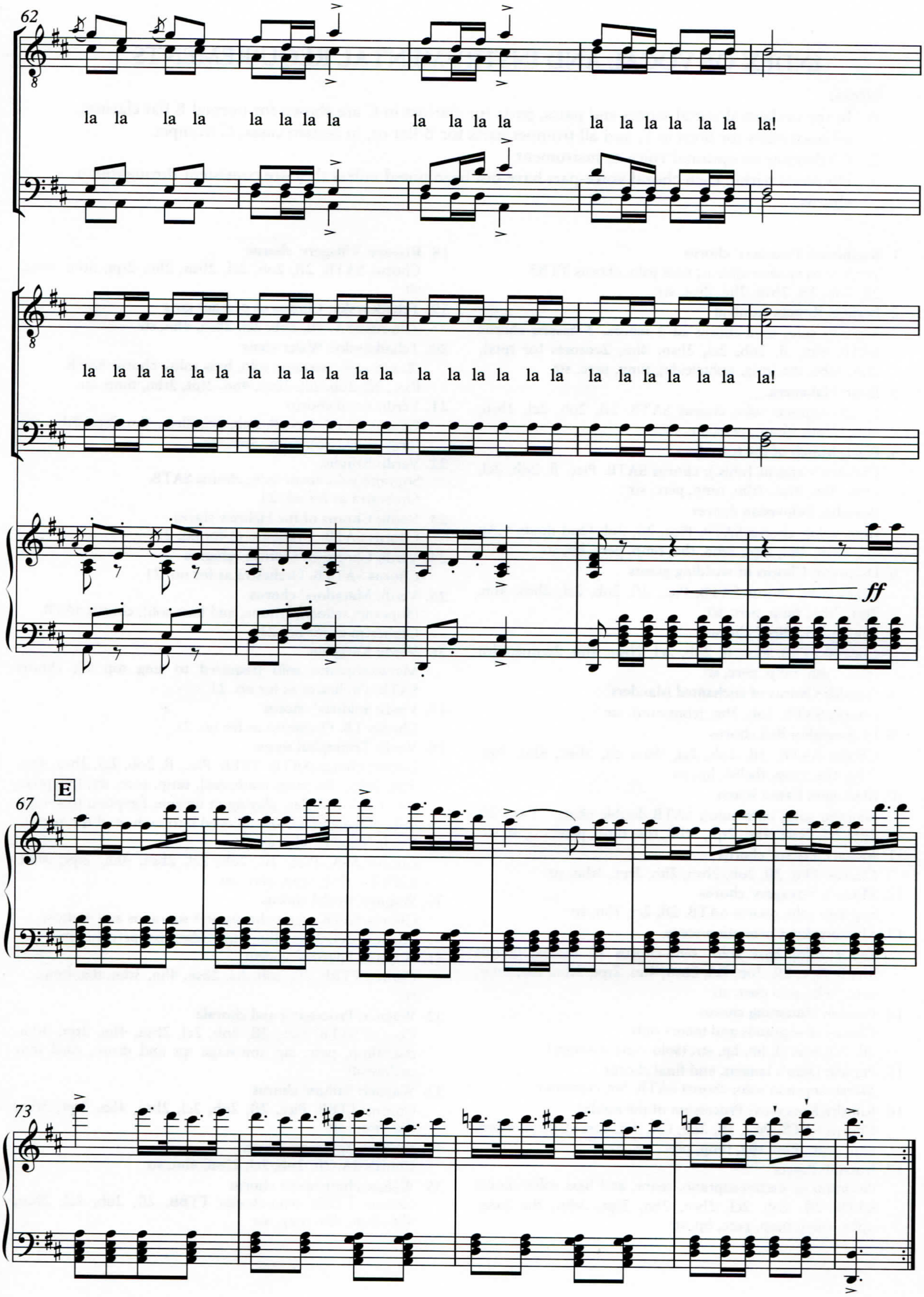
la la la la la la la la la la la la la la la la la la la!
la la la la la la la la la la la la la la la la la la la la la la la la la la!
ff
E